

Fakultät für Geowissenschaften
Department für Geographie
Studiengangskoordination

Willkommen am Department für Geographie!

Einführungsveranstaltung für alle Lehramtsstudiengänge mit **Geographie**
als **Didaktikfach**: Grundschule, Mittelschule und Sonderpädagogik
im Wintersemester 2023/2024





Allgemeines zum Studium des Faches Geographie im Rahmen Ihres Lehramtsstudiengangs

Lehramtsstudiengänge mit
Geographie als Didaktikfach („Drittelfach“):

- innerhalb der „Didaktik der Grundschule“
- innerhalb der „Didaktiken einer Fächergruppe der Mittelschule“
- innerhalb Sonderpädagogik „Didaktiken einer Fächergruppe der Mittelschule“



LUDWIG-
MAXIMILIANS-
UNIVERSITÄT
MÜNCHEN

FAKULTÄT FÜR GEOWISSENSCHAFTEN
DEPARTMENT FÜR GEOGRAPHIE



AKTUELLES

DEPARTMENT

PERSONEN

STUDIUM

Einführungsveranstaltungen
für Erstsemester

Termine
Einführungsveranstaltungen

Ablaufplan
Orientierungsphase
Fachschaft

Wichtiges zu Ihrem ersten
Semester

Anmeldung zu
Veranstaltungen
(Vorlesungen, Übungen):
Wie, wie?

Einführungsveranstaltungen
der Nebenfächer

Präsentationsfolien der
Einführungsveranstaltungen



Termine
Einführungsveranstaltungen



Ablaufplan
Orientierungsphase
Fachschaft



Wichtiges zu Ihrem ersten
Semester



Kursanmeldung im 1.
Fachsemester



Einführungsveranstaltungen
der Nebenfächer



Präsentationsfolien der
Einführungsveranstaltungen



Die Präsentationsfolien finden Sie auf der Homepage unter: [Studium/ Einführungsveranstaltungen für Erstsemester/ Präsentationsfolien der Einführungsveranstaltungen](#)

1. **Vorstellung der Studiengangskoordination**
2. Vorstellung der Didaktik der Geographie
3. Informationsbeschaffung auf der Homepage
4. Studienplan und PSTO
5. LSF – Anmeldung für Veranstaltungen in Geographie
6. Einführung in Moodle
7. Fakultätsübergreifende Anlaufstellen
8. Vorstellung der Fachschaft





Dr. Claudia Berninghausen



Dipl.-Geogr. Isabel Paul

**Studiengangskoordination
Studienberatung & Studierendencoaching**

Büro: Luisenstr. 37, 2. Stock, Raum A 226



Per E-Mail: koordination@geographie.uni-muenchen.de

Bei E-Mail-Kontakt bitte immer angeben:

- ✓ Campus-E-Mail Adresse
- ✓ Matrikel-Nr.
- ✓ Studiengang und Semesterhöhe
- ✓ Nachname und Vorname



Telefonische Sprechzeiten: +49 (0) 89 / 2180 - 6671

→ [PDF Sprechzeiten](#)

WOCHENSTUNDENZAHL: 9 Stunden pro Woche

IHRE AUFGABEN

- Pflege des Vorlesungsverzeichnisses (LSF)
- Öffentlichkeitsarbeit Homepage
- Organisation von Veranstaltungen
- Hilfe bei der Lehrplanerstellung und
–umsetzung
- Kleinere Hilfsarbeiten

BEWERBUNG

Anschreiben

Tabellarischer Lebenslauf

Abiturzeugnis und ggf. weitere Zeugnisse

Bitte senden Sie Ihre Bewerbungsunterlagen als **ein** Dokument im **PDF-Format** per Email an:
koordination@geographie.uni-muenchen.de Betreff: **HIWI**

BEWERBUNGSSCHLUSS: 1. November 2023

BESETZUNGSDATUM: nach Absprache

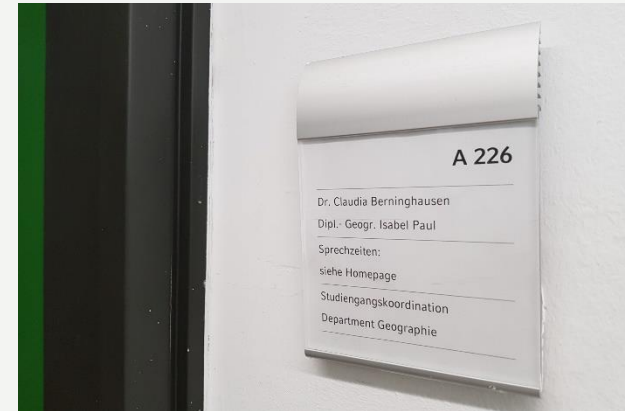



1. Vorstellung der Studiengangskoordination
2. **Vorstellung der Didaktik der Geographie**
3. Informationsbeschaffung auf der Homepage
4. Studienplan und PSTO
5. LSF – Anmeldung für Veranstaltungen in Geographie
6. Einführung in Moodle
7. Fakultätsübergreifende Anlaufstellen
8. Vorstellung der Fachschaft





AOR Thomas Meyer

Fachstudienberatung Didaktik Geographie
E-Mail: t.meyer@geographie.uni-muenchen.de



StRin Alexandra Stumbaum

Abgeordnete Lehrkraft
E-Mail: alexandra.stumbaum@geographie.uni-muenchen.de

1. Vorstellung der Studiengangskoordination
2. Vorstellung der Didaktik der Geographie
- 3. Informationsbeschaffung auf der Homepage**
4. Studienplan und PSTO
5. LSF – Anmeldung für Veranstaltungen in Geographie
6. Einführung in Moodle
7. Fakultätsübergreifende Anlaufstellen
8. Vorstellung der Fachschaft





- AKTUELLES
- DEPARTMENT
- PERSONEN
- STUDIUM
 - Einführungsveranstaltungen für Erstsemester
 - Wichtige Termine
 - Studiengänge
 - Bachelor Hauptfach
 - Bachelor Nebenfach
 - Lehramt**
 - Master Human Geography & Sustainability
 - Master Umweltsysteme und Nachhaltigkeit
 - Zertifikatsprogramme
 - Anmeldung im LSF
 - Studiengangskoordination
 - Prüfungsamt PANI (Kontoauszug)
 - ERASMUS+ / International
 - Fachbibliothek Geowissenschaften
 - Service & IT
 - Prüfungsrechtliches Fachsemester - Ausnahmeregelung Covid-19
 - Auslaufende Prüfungs- und Studienordnungen
- STUDIENINTERESSIERTE
- FORSCHUNG
- KONTAKT

Lehramt

drucken



Lehramt Gymnasium



Lehramt Realschule



Lehramt Mittelschule



Lehramt Grundschule



Didaktikfach Mittelschule



Didaktikfach Grundschule



Didaktikfach Sonderpädagogik



Geographie als Erweiterungsfach



Exkursionen



Schriftliche Hausarbeit (Zulassungsarbeit)



Staatsexamen Geographie



MZL

Alles zum Aufbau und Ablauf während Ihres Studiums finden Sie unter:

[Studium/ Studiengänge/ Lehramt](#)

Studienplan Lehramt Mittelschule - Didaktikfach Geographie

Semester	Modul	ECTS	Prüfung	Prüfungstermin	Prüfungsort
1. Semester	Didaktikfach Geographie (Grundkurs)	6	Prüfung
2. Semester	Didaktikfach Geographie (Vertiefungskurs)	6	Prüfung
3. Semester	Didaktikfach Geographie (Vertiefungskurs)	6	Prüfung
4. Semester	Didaktikfach Geographie (Vertiefungskurs)	6	Prüfung

Studienplan



Prüfungs- und Studienordnung (PStO)

1. Vorstellung der Studiengangskoordination
2. Vorstellung der Didaktik der Geographie
3. Informationsbeschaffung auf der Homepage
4. **Studienplan und PSTO**
5. LSF – Anmeldung für Veranstaltungen in Geographie
6. Einführung in Moodle
7. Fakultätsübergreifende Anlaufstellen
8. Vorstellung der Fachschaft





[Startseite](#) ▶ [Studium](#) ▶ [Studiengänge](#) ▶ [Lehramt](#) ▶ [Studienplan](#)

drucken

AKTUELLES

DEPARTMENT

PERSONEN

STUDIUM

Wichtige Termine

Studiengänge

Bachelor Hauptfach

Bachelor Nebenfach

Lehramt

Master Human Geography & Sustainability

Master Umweltsysteme und Nachhaltigkeit

Zertifikatsprogramme

Anmeldung im LSF

Studiengangskoordination

Prüfungsamt PANI
(Kontoauszug)

Auslaufende Prüfungs- und Studienordnungen

ERASMUS / International

Fachbibliothek
Geowissenschaften

Studienplan

Empfohlener Studienverlauf

Laden Sie sich den [Studienplan](#) in seiner übersichtlichen Matrixform als PDF-Dokument herunter.

Studienplan Lehramt Grundschule - Didaktikfach Geographie												
	Geographie	Didaktikfächer			Unterrichtsfach	Praktika	Freier Bereich	Hausarbeit	BWS/Thes./Prüf.	Grundschulpädagogik	EWS	Summe
		FD 1	FD 2 Geographie	FD 3								
7. Semester					6 ECTS		6 ECTS ¹⁾	9 ECTS ²⁾		6 ECTS		27 ECTS
6. Semester	P 3 Angewandte Geographiedidaktik I und II 2 S (3+3 ECTS)		3 ECTS	3 ECTS	6 ECTS	3 ECTS ³⁾		3 ECTS ²⁾	3 ECTS		6 ECTS	27 ECTS
5. Semester			3 ECTS	3 ECTS	6 ECTS	3 ECTS ³⁾			6 ECTS	6 ECTS	6 ECTS	33 ECTS
4. Semester		3 ECTS		3 ECTS	12 ECTS	3 ECTS				6 ECTS	6 ECTS	33 ECTS
3. Semester		3 ECTS		3 ECTS	12 ECTS	3 ECTS				6 ECTS	6 ECTS	33 ECTS
2. Semester	P 2 Grundlagen der Geographiedidaktik II V (3 ECTS)	3 ECTS	3 ECTS		12 ECTS					6 ECTS	6 ECTS	30 ECTS
1. Semester	P 1 Einführung in die Physiogeographie V (3 ECTS)	3 ECTS	3 ECTS		12 ECTS					6 ECTS	6 ECTS	30 ECTS
Summe		12 ECTS	12 ECTS	12 ECTS	66 ECTS	12 ECTS	6 ECTS	12 ECTS	9 ECTS	36 ECTS	36 ECTS	= 213 ECTS
Wahlweise im Didaktikfach Geographie zu belegen												
¹⁾ Der freie Bereich ist im Unterrichtsfach zu belegen.												
²⁾ Das studienbegleitende (fachdidaktische) Praktikum inkl. der begleitenden Übung finden im Unterrichtsfach statt.												
³⁾ Die schriftliche Hausarbeit ("Zulassungsarbeit") kann im Unterrichtsfach, in einem der Didaktikfächer oder den Erziehungswissenschaften abgeleistet werden.												

4.1. Studienplan Mittelschule (Didaktikfach)



Studienplan Lehramt Mittelschule - Didaktikfach Geographie

	Geographie		Didaktikfächer			Unter- richts- fach	Praktika	Freier Bereich	Haus- arbeit	Haupt- schulpäd/ Phil/GWS	EWS	Summe
			FD 1	FD 2 Geographie	FD 3							
7. Semester					3 ECTS	6 ECTS		6 ECTS ¹⁾	6 ECTS ³⁾	6 ECTS		27 ECTS
6. Semester					3 ECTS	6 ECTS	3 ECTS ²⁾		6 ECTS ³⁾	6 ECTS	6 ECTS	30 ECTS
5. Semester	P 4 Angewandte Geographiedid. 3 S (3 ECTS)		3 ECTS	3 ECTS	3 ECTS	6 ECTS	3 ECTS ²⁾			6 ECTS	6 ECTS	30 ECTS
4. Semester	P 3 Angewandte Geographiedidaktik I und II		3 ECTS	3 ECTS	6 ECTS	12 ECTS	3 ECTS				6 ECTS	33 ECTS
3. Semester	2 S (3+3 ECTS)		3 ECTS	3 ECTS	6 ECTS	12 ECTS	3 ECTS				6 ECTS	33 ECTS
2. Semester	P 1 Grundlagen Geographiedidaktik I und II	P 2.2 Einführung Humangeographie V (3 ECTS)	6 ECTS	6 ECTS		12 ECTS					6 ECTS	30 ECTS
1. Semester	2 V (3+3 ECTS)	P 2.1 Einführung Physiogeographie V (3 ECTS)	6 ECTS	6 ECTS		12 ECTS					6 ECTS	30 ECTS
Summe			21 ECTS	21 ECTS	21 ECTS	66 ECTS	12 ECTS	6 ECTS	12 ECTS	18 ECTS	36 ECTS	= 213 ECTS

Wahlweise im Didaktikfach Geographie zu belegen

¹⁾ Der freie Bereich ist im Unterrichtsfach zu belegen.

²⁾ Das studienbegleitende (fachdidaktische) Praktikum inkl. der begleitenden Übung finden im Unterrichtsfach statt.

³⁾ Die Schriftliche Hausarbeit ("Zulassungsarbeit") kann im Unterrichtsfach, in einem der Didaktikfächer oder den Erziehungswissenschaften abgeleistet werden

4.1. Studienplan Grundschule (Didaktikfach)



Studienplan Lehramt Grundschule - Didaktikfach Geographie

	Geographie	Didaktikfächer			Unterrichts- fach	Praktika	Freier Bereich	Hausarbeit	GWS/ Theol./ Phil.	Grundschul- pädagogik	EWS	Summe
		FD 1	FD 2 Geographie	FD 3								
7. Semester					6 ECTS		6 ECTS ¹⁾	9 ECTS ³⁾		6 ECTS		27 ECTS
6. Semester	P 3 Angewandte Geographiedidaktik I und II 2 S (3+3 ECTS)		3 ECTS	3 ECTS	6 ECTS	3 ECTS ²⁾		3 ECTS ³⁾	3 ECTS		6 ECTS	27 ECTS
5. Semester			3 ECTS	3 ECTS	6 ECTS	3 ECTS ²⁾			6 ECTS	6 ECTS	6 ECTS	33 ECTS
4. Semester		3 ECTS		3 ECTS	12 ECTS	3 ECTS				6 ECTS	6 ECTS	33 ECTS
3. Semester		3 ECTS		3 ECTS	12 ECTS	3 ECTS				6 ECTS	6 ECTS	33 ECTS
2. Semester	P 2 Grundlagen der Geographiedidaktik II V (3 ECTS)	3 ECTS	3 ECTS		12 ECTS					6 ECTS	6 ECTS	30 ECTS
1. Semester	P 1 Einführung in die Physiogeographie V (3 ECTS)	3 ECTS	3 ECTS		12 ECTS					6 ECTS	6 ECTS	30 ECTS
Summe		12 ECTS	12 ECTS	12 ECTS	66 ECTS	12 ECTS	6 ECTS	12 ECTS	9 ECTS	36 ECTS	36 ECTS	= 213 ECTS

Wahlweise im Didaktikfach Geographie zu belegen

¹⁾ Der freie Bereich ist im Unterrichtsfach zu belegen.

²⁾ Das studienbegleitende (fachdidaktische) Praktikum inkl. der begleitenden Übung finden im Unterrichtsfach statt.

³⁾ Die Schriftliche Hausarbeit ("Zulassungsarbeit") kann im Unterrichtsfach, in einem der Didaktikfächer oder den Erziehungswissenschaften abgeleistet werden



UNSERE
KONTAKTSTELLEN

Kontaktstelle Geographie

Abholung/Zusendung
Abschlussdokumente

Klausuranmeldung -
zulassung

Formulare, Hinweise und
Guidelines

Prüfungs- und
Studienordnungen

Bekanntgabe von
Prüfungsergebnissen

Kontaktstelle
Geowissenschaften

Kontaktstelle Mathematik

LEITUNG PRÜFUNGSAMT
NATURWISSENSCHAFTEN
INNENSTADT

EDV

drucken

Prüfungs- und Studienordnungen

Prüfungs- und Studienordnungen mit Änderungssatzungen	Datum der Veröffentlichung
Satzung zur Flexibilisierung von Prüfungen im SoSe 2021 und WiSe 2021/22	18.02.2021
Satzung zur Flexibilisierung von Prüfungen im SoSe 2020 und WiSe 2020/21	21.04.2020
PStO Bachelor Geographie Hauptfach (2019)	06.12.2019
PStO Bachelor Geographie Hauptfach (2010)	20.10.2010
1. Satzungsänderung der PStO Bachelor Geographie Hauptfach (2010)	17.08.2011
2. Satzungsänderung der PStO Bachelor Geographie Hauptfach (2010)	13.08.2014
PStO Bachelor Geographie Nebenfach (2019)	06.12.2019
PStO Bachelor Geographie Nebenfach (2009)	09.10.2009
PStO Master Umweltsysteme und Nachhaltigkeit - Monitoring, Modellierung und Management (2019)	06.12.2019
PStO Master Umweltsysteme und Nachhaltigkeit - Monitoring, Modellierung und Management (2009)	15.07.2009
Satzungsänderung der PStO Master Umweltsysteme und Nachhaltigkeit - Monitoring, Modellierung und Management (2009)	13.08.2014
PStO Master Human Geography and Sustainability - Monitoring, Modeling and Management (2019)	06.12.2019
PStO Master Human Geography and Sustainability - Monitoring, Modeling and Management (2012)	16.03.2015
PStO Lehramt an Grundschulen für das Unterrichtsfach Geographie	01.08.2013
PStO Lehramt an Grundschulen für das Didaktikfach Geographie	01.10.2014
PStO Lehramt an Haupt- und Mittelschulen für das Unterrichtsfach Geographie	01.08.2013
PStO Lehramt an Mittelschulen für das Didaktikfach Geographie	01.10.2014
PStO Lehramt an Haupt- und Mittelschulen für das Didaktikfach Geographie (Sonderpädagogik)	01.10.2014
PStO Lehramt an Realschulen für das Unterrichtsfach Geographie	01.08.2013
PStO Lehramt an Gymnasien für das Unterrichtsfach Geographie	14.06.2013





Anlage 2 - Module, Lehrveranstaltungen, Modulprüfungen / Modulteilprüfungen nach ECTS-Punkte-Verteilung (2)*

LA Grundschule Didaktik

Semester*	Module					Lehrveranstaltungen					Modulprüfungen / Modulteilprüfungen							
	2	3	4	5	6	7	8	9	10	11	12	13	14	15	17	18		
	Zulassungsvoraussetzung	Pflicht (P) / Wahlpflicht (WP)	Kurzbezeichnung des Moduls bzw. der Lehrveranstaltung	Bezeichnung des Moduls	angeboten im	Zulassungsvoraussetzung	Bezeichnung der Lehrveranstaltung	Unterrichtsform	SWS	Zulassungsvoraussetzung	Prüfungsart*	Prüfungsform	Prüfungsdauer bzw. -umfang	Benotung bzw. bestanden/ nicht bestanden	Wiederholbarkeit	ECTS-Punkte*		
7	Studium der Didaktik der Grundschule Didaktikfach Geographie (Studiengang Lehramt an Grundschulen)																	
1. Fachsemester																		
(1.)	keine	P	P 1	Grundlagen Allgemeine Geographie	WS					keine	MP	Klausur	60-90 Minuten	Benotung	beliebig	3		
		P	P 1.1		WS	keine	Einführung in die Physiogeographie (Geomorphologie, Geologie, Klimageographie, Landschaftsökologie)	Vorlesung	2							(3)		
2. Fachsemester																		
(2.)	keine	P	P 2	Einführung Geographiedidaktik	SS					keine	MP	Klausur	60-90 Minuten	Benotung	beliebig	3		
		P	P 2.1		SS	keine	Grundlagen der Geographiedidaktik (Unterrichtsprinzipien, -methoden und -medien)	Vorlesung	2							(3)		
5. Fachsemester																		
(5.)	keine	P	P 3	Angewandte Geographiedidaktik I	WS					keine	MP	Referat und Seminararbeit	30-45 Minuten und 15.000 - max. 20.000 Zeichen	bestanden/ nicht bestanden	beliebig	3		
		P	P 3.1		WS	keine	Angewandte Geographiedidaktik 1 (Methodische Planung geographischer Unterrichtseinheiten)	Seminar	2							(3)		
6. Fachsemester																		
(6.)	keine	P	P 4	Angewandte Geographiedidaktik II	SS					keine	MP	Referat und Seminararbeit	30-45 Minuten und 15.000 - max. 20.000 Zeichen	bestanden/ nicht bestanden	beliebig	3		
		P	P 4.1		SS	keine	Angewandte Geographiedidaktik 2 (Allgemein- und regionalgeographische Themen im Unterricht)	Seminar	2							(3)		

Lehrveranstaltung im 1. Semester (Didaktik Grundschule)	Veran- staltungs- art	ECTS
Einführung in die Physiogeographie , nur für Studierende mit Didaktikfach Geographie (Grund- und Mittelschule) Mo. 12 – 14, Luisenstr. 37, Raum C 006, Frau Stumbaum	VL	3

Lehrveranstaltungen im 1. Semester (Didaktik Mittelschule)	Veran- staltungs- art	ECTS
Grundlagen der Geographiedidaktik I (Bildungsziele, pädagogisch-psychologische Lernvoraussetzungen) Mo. 10 - 12, Luisenstr. 37, Raum C006, Herr Meyer	VL	3
Einführung in die Physiogeographie , nur für Studierende mit Didaktikfach Geographie (Grund- und Mittelschule) Mo. 12 – 14, Luisenstr. 37, Raum C 006, Frau Stumbaum	VL	3



1. Vorstellung der Studiengangskoordination
2. Vorstellung der Didaktik der Geographie
3. Informationsbeschaffung auf der Homepage
4. Studienplan und PSTO
5. **LSF – Anmeldung für Veranstaltungen in Geographie**
6. Einführung in Moodle
7. Fakultätsübergreifende Anlaufstellen
8. Vorstellung der Fachschaft





LSF

Vorlesungs-
verzeichnis

Anmeldung für
Lehrveranstaltungen
und Klausuren

Geographie hat anderes Anmeldesystem als alle anderen Fächer!



Achtung, **Doppelstruktur** beachten!

Vorlesungsverzeichnis (WiSe 2023/24)

Navigation:

① Vorlesungsverzeichnis

① Fakultät für Geowissenschaften

① Geographie

→ ① Anmeldung für Veranstaltungen

→ ① Anmeldung für Klausuren und Nachholklausuren

→ ① Bachelor Geographie - Hauptfach (HF)

→ ① Bachelor Geographie - Nebenfach (NF)

→ ① Lehramtsstudiengänge Geographie und Didaktik

→ ① Master Umweltsysteme und Nachhaltigkeit - Monitoring, Modellierung und Management

→ ① Master Human Geography and Sustainability - Monitoring, Modeling and Management

Anmeldung zu Klausuren und
Veranstaltungen

Informationen zu Veranstaltungen
(z.B. Räume)



Notenspiegel

Stundenplan

Vorlesungsverzeichnis ←

Suche nach Veranstaltungen

Info über angemeldete Prüfungen

Prüfungsan- und -abmeldung

Lehrveranstaltungen belegen/abmelden

Auslandsaufenthalte

<< Navigation ausblenden

Vorlesungsverzeichnis (WiSe 2023/24)

Navigation: → : ganzen Baum anzeigen **Link** : nächste Ebene anzeigen

- ① Vorlesungsverzeichnis
 - ① Fakultät für Geowissenschaften
 - ① Geographie
 - ① Lehramtsstudiengänge Geographie und Didaktik
 - ① Lehramt Grundschule (Didaktikfach)
 - ① 1. Semester
 - ① Vorlesungen

Vst.-Nr.	Veranstaltung	Vst.-Art
20158	V (Did.) Einführung in die Physiogeographie (Geologie/ Geomorphologie, Klimageographie, Landschaftsökologie) - Stumbaum	Vorlesung

Alle zu belegenden Veranstaltungen können Sie im Vorlesungsverzeichnis einsehen.



V (Did.) Einführung in die Physiogeographie (Geologie/ Geomorphologie, Klimageographie, Landschaftsökologie) - Einzelansicht

Funktionen: [markierte Termine vormerken](#)

Name der Veranstaltung

Grunddaten

Veranstaltungsart	Vorlesung	Langtext	Grundlagen Allgemeine Geographie
Veranstaltungsnummer	20158	Rhythmus	jedes 2. Semester
Semester	WiSe 2324	SWS	2.0
Max. Teilnehmer/-innen		Veranstaltungstyp	Präsenzveranstaltung
Sprache	Deutsch	für Austauschstudierende	

Termine:

	Tag	Zeit	Rhythmus	Dauer	Raum	Lehrperson	Bemerkung	fällt aus am
	Mo.	12:00 bis 14:00 c.t.	woch	16.10.2023 bis 05.02.2024	Luisenstr. 37 (C) - C 006 Geschossplan	Stumbaum		

vormerken [markierte Termine vormerken](#)

Zugeordnete Person

Stumbaum, Alexandra

Alle Details (Uhrzeit, Dozent:in, Raum etc.) der Veranstaltung können Sie in der Einzelansicht einsehen.

Zuordnung zu Einrichtungen

Department für Geographie

Fakultät für Geowissenschaften



Wichtige Termine zur Anmeldung von Lehrveranstaltungen und Klausuren

AKTUELLES	Wichtige Termine		
DEPARTMENT	Anmeldezeiträume am Department für Geographie		
PERSONEN			
STUDIUM			
Einführungsveranstaltungen für Erstsemester	Veranstaltungen im WiSe 2023/24	Belegfrist im LSF	Klausurzeitraum
	Veranstaltungen (Praktikum, Übung, Seminar)	31.07.2023-01.10.2023	keine Klausur
Wichtige Termine	Erstsemester-Studierende: Veranstaltungen (Praktikum, Übung, Seminar)	31.07.2023-11.10.2023	keine Klausur
Studiengänge	Kleine Exkursion		keine Klausur
Anmeldung im LSF		1. Frist: 31.07.2023-01.10.2023	
Studiengangskoordination		2. Frist: 11.12.2023-14.01.2024	
Prüfungsamt PANI (Kontoauszug)			
ERASMUS+ / International	Klausuren im WiSe 2023/24	30.10.2023-14.01.2024	29.01.2024-09.02.2024
Fachbibliothek Geowissenschaften	Schriftliche Hausarbeit (SoSe 2024) Zulassungsarbeit	27.11.2023-07.01.2024	keine Klausur
Service & IT	Hauptseminar und Große Exkursion für das SoSe 2024 immer ein Semester davor!	11.12.2023-07.01.2024	keine Klausur
Prüfungsrechtliches Fachsemester - Ausnahmeregelung Covid-19	Bewerbungszeitraum für Betreuer:innen der Bachelorarbeit im SoSe 2024;	12.02.2024-11.03.2024	keine Klausur
Auslaufende Prüfungs- und Studienordnungen	Themenübersicht;		
STUDIENINTERESSIERTE	allgemeine Informationen zur Bachelorarbeit		
FORSCHUNG		26.02.2024-24.03.2024	15.04.2024-19.04.2024
KONTAKT	Nachholklausuren aus dem WiSe 2023/24		



Achtung, **Doppelstruktur** beachten!

Vorlesungsverzeichnis (WiSe 2023/24)

Navigation:

① Vorlesungsverzeichnis

① Fakultät für Geowissenschaften

① Geographie

→ ① **Anmeldung für Veranstaltungen**

→ ① **Anmeldung für Klausuren und Nachholklausuren**

→ ① Bachelor Geographie - Hauptfach (HF)

→ ① Bachelor Geographie - Nebenfach (NF)

→ ① **Lehramtsstudiengänge Geographie und Didaktik**

→ ① Master Umweltsysteme und Nachhaltigkeit - Monitoring, Modellierung und Management

→ ① Master Human Geography and Sustainability - Monitoring, Modeling and Management

Anmeldung zu Klausuren und
Veranstaltungen

Informationen zu Veranstaltungen
(z.B. Räume)



Vorlesungsverzeichnis (WiSe 2023/24)

Navigation: [→](#) ganzen Baum anzeigen [Link](#) : nächste Ebene anzeigen

① Vorlesungsverzeichnis

① Fakultät für Geowissenschaften

① Geographie

→ ① Anmeldung für Veranstaltungen

Vst.-Nr.	Veranstaltung	Vst.-Art	Aktion
20015	beendet Anmeldung Schriftliche Hausarbeit im Lehramt im WiSe 2023/24 - Hasdenteufel , Popp , Meyer , Hank , Winder , Namberger , Hüttner , Leiner , Küfmann , Pongratz	n/a	
20016	Anmeldung Ü (Did.) Übung zum studienbegleitenden Praktikum in der Grundschule - Meyer	Übung	belegen/abmelden
20017	Anmeldung Ü (Did.) Übung zum studienbegleitenden Praktikum an der Mittelschule - Meyer	Übung	belegen/abmelden
20018	Anmeldung Staatsexamensvorbereitung - Namberger , Küfmann , Stumbaum	Wiederholungskurs zur Examensvorbereitung	belegen/abmelden
20019	Anmeldung S Praktikumsvorbereitung und -begleitung - Böttger	Seminar	belegen/abmelden
20020	Anmeldung GÜ Geländeübung/ GP Geländepraktikum Anthropogeographie - N.N.	Geländeübung	belegen/abmelden
20021	Anmeldung Ü Berufsvorbereitung - N.N.	Übung	belegen/abmelden
20022	Anmeldung Bachelorarbeitsthemen WiSe 2023/24 - Popp , Ludwig , Hank , Winder , Schmude , Küfmann , Rau , Pongratz , Garschagen , Schirpke , Fader , Hoppe , Glückler	n/a	belegen/abmelden
20023	Anmeldung Kleine Exkursion im WiSe 2023/24 mit Anmeldezeitraum vom 31.07. bis 01.10. - Heinzeller , Winder , Vossen	Exkursion	belegen/abmelden
20023	Anmeldung Proseminar (nur Lehramt): anthro und physisch - Böttger , Küfmann , Schirpke	Proseminar	belegen/abmelden
20024	Anmeldung Kleine Exkursion im WiSe 2023/24 mit Anmeldezeitraum vom 11.12. bis 14.01. - Stolz , Probst , Nützel	Exkursion	
20024	Anmeldung Projektseminar (Bachelor Hauptfach) - Hasdenteufel , Stolz , Hank , Böttger , Namberger , Schwingshackl	Seminar	belegen/abmelden
20025	Anmeldung Ü Einführung in die Physische Geographie - Heinzeller , Reimuth , Probst , N.N. , Stolz	Übung	belegen/abmelden
20026	Anmeldung Ü Einführung in die Anthropogeographie - Böttger , Witting , Langer , Khardani , Wagner , Eckhardt	Übung	belegen/abmelden
20027	Anmeldung Ü (Did.) Übung zum studienbegleitenden Praktikum für Gymnasium und Realschule - Stumbaum	Übung	belegen/abmelden
20028	Anmeldung S (Did.) Angewandte Geographiedidaktik 2 - Meyer , Stumbaum	Seminar	belegen/abmelden
20029	Anmeldung S (Did.) Angewandte Geographiedidaktik 1 - Meyer , Stumbaum	Seminar	belegen/abmelden
20030	Anmeldung S (Did.) Angewandte Geographiedidaktik 3 - Meyer	Seminar	belegen/abmelden
20031	Anmeldung Ü/P Einführung in GIS und thematische Kartographie - Schirpke , Hasdenteufel , Mayer	Übung	belegen/abmelden
20032	Anmeldung Ü Labormethoden der Physischen Geographie - Mayer	Übung	belegen/abmelden
20033	Anmeldung Ü Einführung in Statistik und EDV - Leiner , Hüttner , Namberger	Übung	belegen/abmelden
20467	beendet Anmeldung Hauptseminare im WiSe 2023/24 - Böttger , Winder , Namberger , Obermeier , Haumann	Hauptseminar	
20468	beendet Anmeldung Große Exkursion und Vorbereitungsseminar im WiSe 2023/24 - Mayer , Gampe , Demeterova	Exkursion	

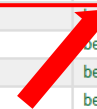

Wählen Sie zwischen verschiedenen Parallelkursen (Gruppe 01, 02, ...) aus und priorisieren Sie diese.

Bitte prüfen Sie Ihre Auswahl:

Belegungsfrist: Veranstaltungen (Praktikum, Übung, Seminar) - 31.07.2023 - 01.10.2023

Belegpflichtige Veranstaltungen:

→ 20029 **Anmeldung S (Did.) Angewandte Geographiedidaktik 1**

Gruppe 01 Platz beantragen Priorität für Gruppe 01: 1 (hoch) ▾

Tag	Zeit	Rhythmus	Dauer oder Termin	Raum	Lehrperson
keine Angabe.	09:00 bis 18:00	Blockveranstaltung	Veranstaltung von 12.02.2024 bis 14.02.2024		Meyer
Bemerkung:	Konkrete Modelle im Geographieunterricht (AG 1) Wo finde ich den Raum zu dieser Veranstaltung?				

Gruppe 02 Platz beantragen Priorität für Gruppe 02: 2 (mittel) ▾

Tag	Zeit	Rhythmus	Dauer oder Termin	Raum	Lehrperson
Donnerstag.	08:00 bis 10:00	wöchentlich	Veranstaltung von 19.10.2023 bis 08.02.2024		Meyer
Bemerkung:	Unterrichtsmethoden und –medien in der Grundschulgeographie (AG 1) Wo finde ich den Raum zu dieser Veranstaltung?				

Während der Belegfrist ist eine Änderung der Belegung jederzeit möglich!



Anzeigeoptionen

Semesteransicht aktuell: Semesteransicht

Persönlicher Stundenplan Liste: Plan:

Zeit	Montag	Dienstag	Mittwoch	Donnerstag	Freitag	Sonntag
vor 8						
8				<div style="border: 1px solid red; padding: 5px;"> <p>Gruppe 03 Anmeldung S (Did.) Angewandte Geographiedidaktik 2 Status: ANGEMELDET <input type="checkbox"/></p> <p>Gruppe 02 Anmeldung S (Did.) Angewandte Geographiedidaktik 1 Status: ANGEMELDET <input type="checkbox"/></p> </div>	<div style="border: 1px solid green; padding: 5px;"> <p>Gruppe 03 Anmeldung S (Did.) Angewandte Geographiedidaktik 2 Status: ANGEMELDET <input type="checkbox"/></p> </div>	
9						
10				<div style="border: 1px solid red; padding: 5px;"> <p>Gruppe 02 Anmeldung S (Did.) Angewandte Geographiedidaktik 2 Status: ANGEMELDET <input type="checkbox"/></p> </div>		
11						
12				<div style="border: 1px solid green; padding: 5px;"> <p>Gruppe 03 Anmeldung S (Did.) Angewandte Geographiedidaktik 1 Status: ANGEMELDET <input type="checkbox"/></p> </div>		
13						
14				<div style="border: 1px solid green; padding: 5px;"> <p>Gruppe 04 Anmeldung S (Did.) Angewandte Geographiedidaktik 1 Status: ANGEMELDET <input type="checkbox"/></p> </div>		
15						
16						

Wichtig: Doppelte Anmeldung vermeiden, da LSF diese nicht erkennt

Statusmeldung im Stundenplan:

ANGEMELDET = Ich habe mich angemeldet, kann meine Auswahl/ Priorisierungen noch bis zum 11.10 (23:59 Uhr) ändern.

Platzvergabe noch nicht abgeschlossen = Nach Anmeldeschluss Verteilung der Plätze über die Koordination (ca. 3-5 Werktage).

Zugelassen = Ich darf an dieser Übung teilnehmen. Meinen Raum finde ich im Vorlesungsverzeichnis.



Platzvergabe:

- Immer möglichst **viele Prioritäten** angeben
- Während des Anmeldezeitraumes ist ein Kurswechsel **jederzeit möglich**
- **Umverteilungen** bei ungleich belegten Kursen
- Die Platzvergabe erfolgt nach der Satzung vom 24. Juli 2009:
 - **Semesterhöhe**
 - Bei gleicher Semesterhöhe entscheidet das **Los**



Kurswechsel, Kurstausch oder Absage:

- **Absage:** E-Mail an Koordination → Nachrücker wird informiert.
👉 **Problem: Nicht-Erscheinende und Abbrechende**
- **Kurswechsel:** nur in begründeten Ausnahmefällen möglich!
- **Kurstausch:** mit Tauschpartner*in am ehesten möglich



1. Vorstellung der Studiengangskoordination
2. Vorstellung der Didaktik der Geographie
3. Informationsbeschaffung auf der Homepage
4. Studienplan und PSTO
5. LSF – Anmeldung für Veranstaltungen in Geographie
6. **Einführung in Moodle**
7. Fakultätsübergreifende Anlaufstellen
8. Vorstellung der Fachschaft





ArcGIS
daheim?

Remote-
nutzung?

ERDAS?

Moodle!

Fragen und
Probleme?

Drucken
im CIP?

Software?

Belegungs-
pläne?

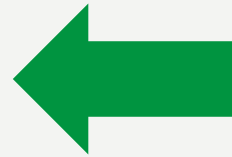

„Nutzung der CIP-Infrastruktur
der LMU Fakultät für
Geowissenschaften“

Einschreibeschlüssel
CIP4evR



Erstie-Buch



1. Vorstellung der Studiengangskoordination
2. Vorstellung der Didaktik der Geographie
3. Informationsbeschaffung auf der Homepage
4. Studienplan und PSTO
5. LSF – Anmeldung für Veranstaltungen in Geographie
6. Einführung in Moodle
7. **Fakultätsübergreifende Anlaufstellen**
8. Vorstellung der Fachschaft





Studierendencoaching

Dr. Claudia Berninghausen

- Entscheidungsfindung (welches Studium?, Nebenfachwechsel?, Bachelor oder Lehramt?)
- Krise
- Studienabbruch?
- Lernstrategien
- Prüfungsangst

- ✓ nur nach Vereinbarung
- ✓ kostenlos für LMU Studierende



el mundo

Studentenwerk

Beratungsstelle
„Studieren mit Kind“

Kirchen, z.B.
Evangelische
Studierendengemeinde

International Office



Fachschaft

Beratungsstelle für Studierende
mit Behinderung und
chronischer Erkrankung

[AKTUELLES](#)[ÜBER EL MUNDO](#)[ZERTIFIKATSPROGRAMM](#)[DIGITALER
GRUNDLAGENKURS](#)[BNE-LERNFORMATE](#)[PERSONEN](#)[KOOPERATIONEN](#)[KONTAKT](#)

Herzlich Willkommen bei el mundo!

el mundo ist ein Bildungsangebot der Ludwig-Maximilians-Universität in München. Studierende vertiefen Kenntnisse zu Themen der Nachhaltigkeit aus natur- und geisteswissenschaftlicher Perspektive und lernen, wie Elemente und Inhalte der Nachhaltigkeit in fachspezifischen wie fachübergreifenden Bildungskontexten verankert und als Bestandteil des täglichen Bildungsbetriebs gelebt werden können. **el mundo** reagiert damit auf vielfältige Anfragen aus Wissenschaft, Politik und Gesellschaft, die eine Verankerung von Bildung für nachhaltige Entwicklung als Querschnittsaufgabe betrachten.

Das Angebot umfasst

- **[el mundo Zertifikatsprogramm](#)**: Bildung für nachhaltige Entwicklung im Lehramt für Lehramtsstudierende
- **[el mundo DIGITAL](#)**: Selbstlernkurs "Grundlagen der Nachhaltigkeit" für Studierende aller Fachrichtungen der LMU
- **[BNE-Lernformate](#)**: Schulische Bildungsangebote für Studierende, Lehrkräfte und Multiplikator:innen
- **[Veranstaltungen und Workshops](#)**: Vertiefungen und Fortbildungen für Studierende, Lehrkräfte und Multiplikator:innen



1. Vorstellung der Studiengangskoordination
2. Vorstellung der Didaktik der Geographie
3. Informationsbeschaffung auf der Homepage
4. Studienplan und PSTO
5. LSF – Anmeldung für Veranstaltungen in Geographie
6. Einführung in Moodle
7. Fakultätsübergreifende Anlaufstellen
8. **Vorstellung der Fachschaft**



Fachschaft Geographie

Eure Studierendenvertretung

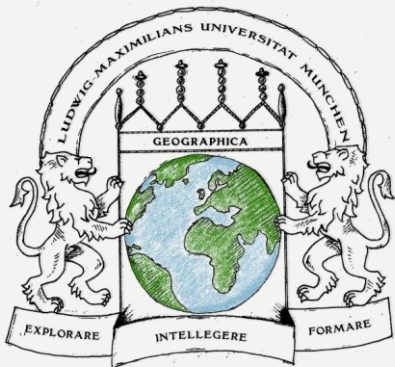



- die Studierendenvertretung **aller** Studierenden des Departments für Geographie
- Hauptaufgaben:
 - Veranstaltungen und Events im Studienalltag
(Opening-/Closing-Party, Bartour, Hüttenfahrt, Ersti-Tüten, ...)
 - Hochschulpolitik und Gremienarbeit
 - Ansprechpartner*innen bei Fragen rund ums Studium
 - Vertrauenspersonen bei Problemen im Studium
 - Austausch zwischen Studierenden und Dozierenden
 - ...

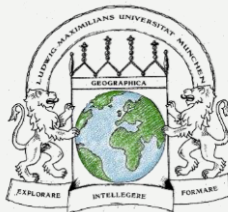

Gewählte Mitglieder im WiSe 23/24 und SoSe 24:



Constantin Schuh
7. Semester (BA)
Fachschaftssprecher,
Fakultätsrat,
SZK*-Sitzung



Luna Ciesla
5. Semester (BA)
SZK*-Sitzung



Erik Dietrich
3. Semester (LA GY)
Finanzen, SZK*-Sitzung



Judy Alkofer
5. Semester (LA MS)
Stellv. Fachschaftssprecherin,
Departementsitzung, SZK*-Sitzung

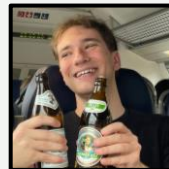

Leo Glavinić
5. Semester (BA)
Konvent, SZK*-Sitzung

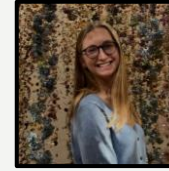

Sandi Stefkina
3. Semester (BA)
SZK*-Sitzung

- Jede*r Studierende der Geographie
- Treffen i. d. R. einmal pro Woche (dienstags 19:00 Uhr)
Luisenstraße 37

Vorteile:

- ehrenamtliches Engagement
- Austausch mit Studierenden höherer Semester
- Freundeskreis
- Partys und Events
- Einblicke in die Hochschulpolitik

Interesse?

- Sprecht uns an, kommt vorbei oder geographie@fs.lmu.de





Alle (nachfolgenden) **Informationen** findet ihr auch unter:

➤ www.fsgeographie-lmu.de





Orientierungs-Phase für Erstsemester-Studierende

- Campusführung und Stadtrally
- Wanderung
- Get-together im Englischen Garten
- Bartour
- Ersti-Tüten
- Sprechstunden
- Whatsapp-Gruppen und Studierenden-Discord

Infos dazu werden in Kürze auf der Fachschaftshompagie veröffentlicht!

→ www.fsgeographie-lmu.de

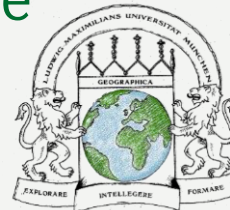

- Whatsapp-Gruppen für Erstis:

1. Semester Geographie GS/Didaktik

WhatsApp-Gruppe

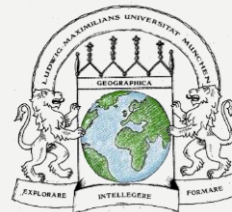

Fragen an:

➤ **geographie@fs.lmu.de**

Alle Informationen findet ihr auch unter:

➤ **www.fsgeographie-lmu.de**





Viel Spaß und Erfolg im Studium!!!

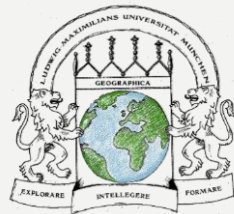



... mit den besten Wünschen für ein erfolgreiches Studium ...

